

2009 Pilgrimage to Lourdes

Hotel Meals



Hotel Angleterre Dining Room







Breakfast





DEJEUNER

HORS D'OEUVRE
BOUCHEE A LA REINE
ROSBEAF
POMMES PONT NEUF
PATISSERIE

DINER

POTAGE
POULET AUX OIGNONS
RIZ AUX LARDONS
FROMAGE BLANC ET SON COULIS













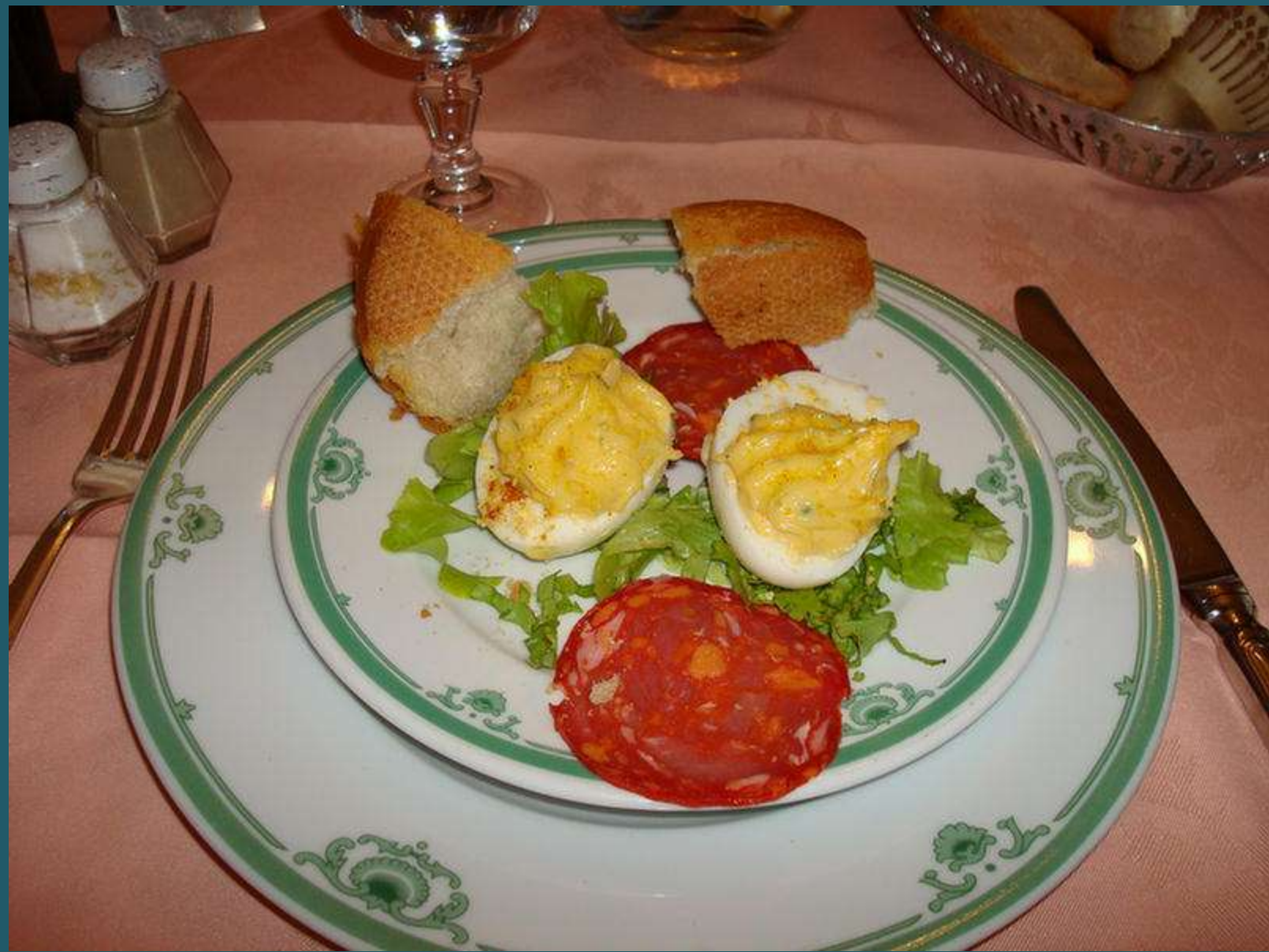







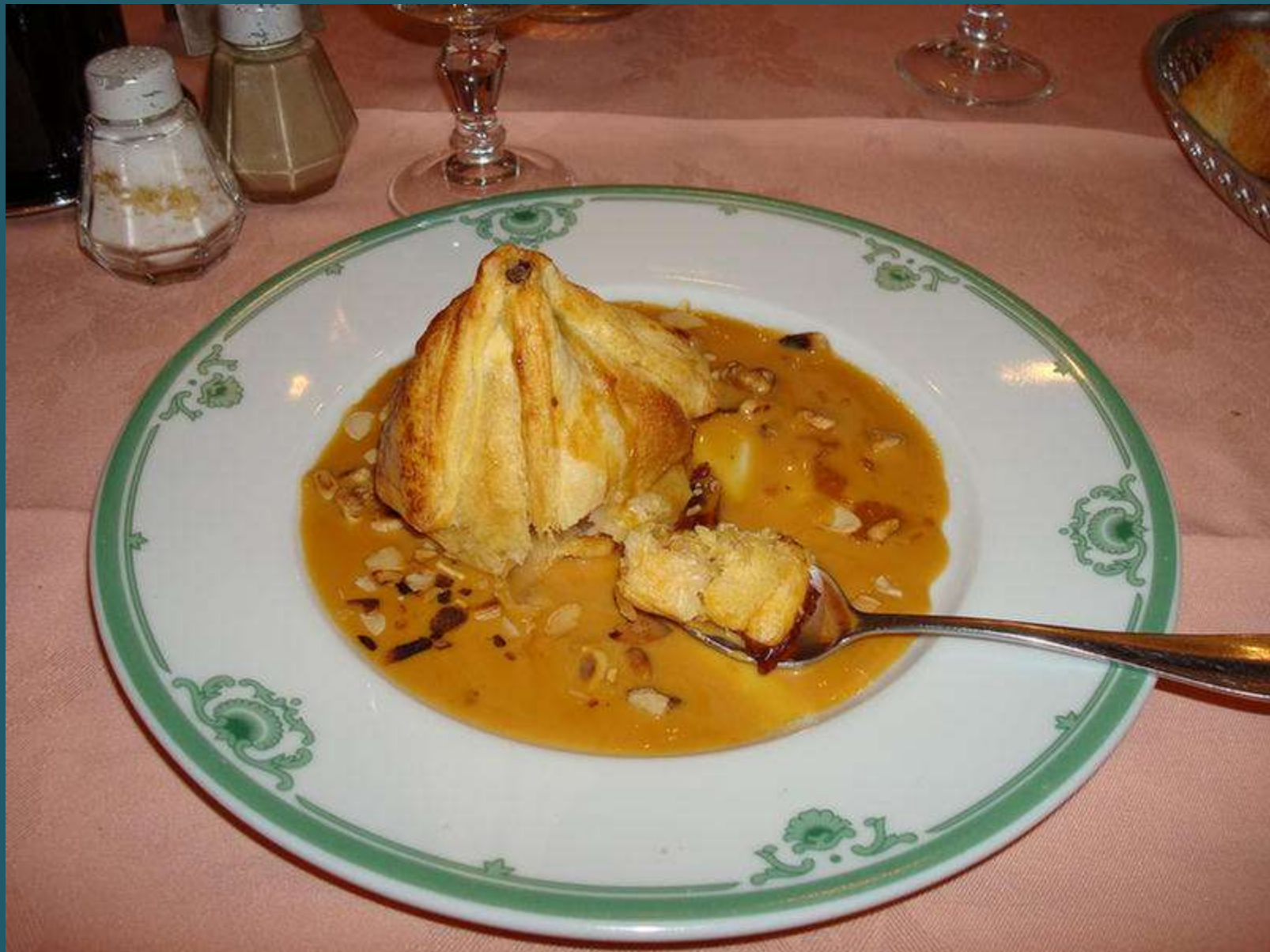









2009 Pilgrimage to Lourdes

Hotels in Lourdes



My Hotel, near St. Joseph's Gate





















HOTEL ROYAL









Hotel Modern



Hotel Royal



Hotel Modern









ST SAUVEUR

Teaching

Hotel



Salon de the



HOTEL ★★ ★
Saint Sauveur

RESTAURANT
Saint Sauveur

BRASSERIE

CAFETERIA

KONDITI
CAPPUCCI
TEA
ROOIBOS

SAUCE

ST. SAUVEUR
SAINT SAUVEUR

















RESTAURANT

PARIS PARFUMS

PA





RESTAURANT

PARIS PARFUMS































2009 Pilgrimage to Lourdes

Bus Tour Into The
Pyrenees Mountains



Tour Bus Station

S.L.A. GARE DEPART D'EXCU

















PARFUMERIE

PARFUMERIE

BEAUTY SUCCESS

ORIGINAL PERFUMES

ORIGINAL PERFUMES

Excursions

Keolis les Pyrénées en autocar

















14 08









Pont Napoléon













LE 26 SEPTIMBRE 1803
L'EMPEREUR NAPOLEON III
A VISITÉ CE MONUMENT DONT IL AVAIT
DÉSIGNÉ L'EMPLACEMENT PENDANT
SON SÉJOUR A S^T SAUVEUR EN 1859.











Restaurant

LE TAILLON

HOTEL
Le TAILLON

CREPERIE

MENU





































HOTEL
DES GÎMES

HÔTEL
BAR**
HÉBERGEMENT
1998 - 1999 - 2000 - 2001 - 2002
RESTAURATION RAPIDE
PARKING GRATUIT
TEL. 04.78.41.41.11
10 - 17 HOURS 10.30 - 19.30

PRODUITS
MONTAGNE
LINGERIE MONTAGNE





HOTEL
RESTAURANT - BAR
Le Taillon

Parking Privé à Notre Clientèle































N.D. DU BON PORT
XIV^{ème} Siècle











Règlementation du parc national
Reglamento del parque - Park regulations

- Plan de chiens, perros y perros en libertad**
 Perros en libertad, perros en libertad, perros en libertad, perros en libertad.
- No se permite el pastoreo**
 No se permite el pastoreo, no se permite el pastoreo, no se permite el pastoreo, no se permite el pastoreo.
- Plan de bicicletas**
 Plan de bicicletas, plan de bicicletas, plan de bicicletas, plan de bicicletas.
- Plan de monturas**
 Plan de monturas, plan de monturas, plan de monturas, plan de monturas.
- Plan de caballos**
 Plan de caballos, plan de caballos, plan de caballos, plan de caballos.
- Plan de actividades**
 Plan de actividades, plan de actividades, plan de actividades, plan de actividades.
- Plan de actividades**
 Plan de actividades, plan de actividades, plan de actividades, plan de actividades.
- Plan de actividades**
 Plan de actividades, plan de actividades, plan de actividades, plan de actividades.
- Plan de actividades**
 Plan de actividades, plan de actividades, plan de actividades, plan de actividades.
- Plan de actividades**
 Plan de actividades, plan de actividades, plan de actividades, plan de actividades.

Se permite (limitada, Dosis) / de 80 Euros a 150 Euros

← Port de Boucharo 3h.

← Refuge de la Brèche 4h.15 

← Refuge de Boucharo 5h. 

← Cabane de Pouey Aspé 1h.

←    Parc National à 1h.45

← Cabane des Soldats 2h.

← Sentier du Turon dets Cots

← Notre-Dame des Neiges 0h.45

← Sentier Gypaète 5h.











Maison du Parc National des Pyrénées
Mairie de Gavarnie





























































2009 Pilgrimage to Lourdes

Rosary Chapel





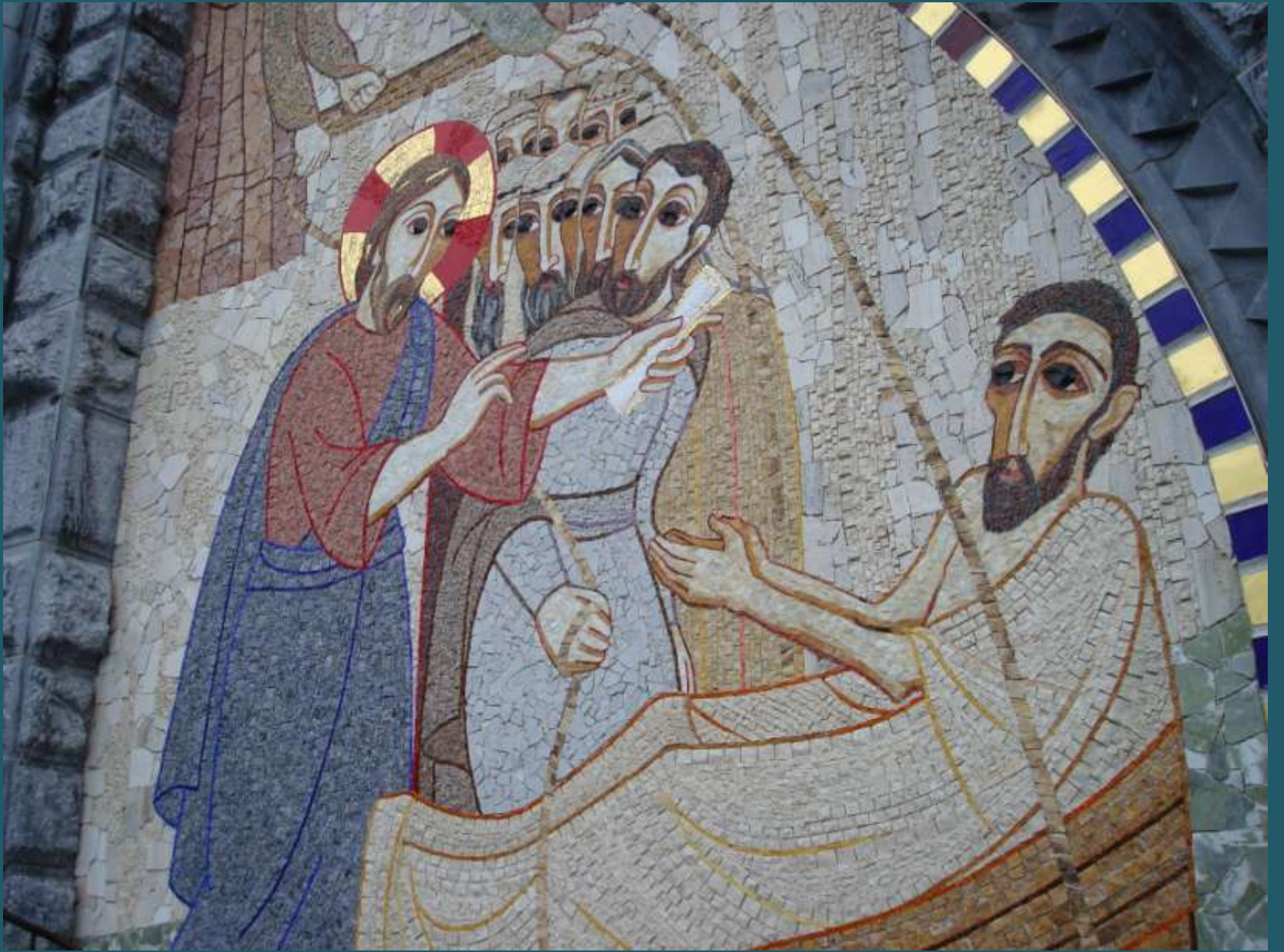



















































RESPECTA QUAE HUMILITATE

IN HOC MENSE DE ANNUNCIATIONE



MADE IN ITALY

IN THE NAME OF THE FATHER AND OF THE SON AND OF THE HOLY SPIRIT

ANNIS EVM INVOLVIT

























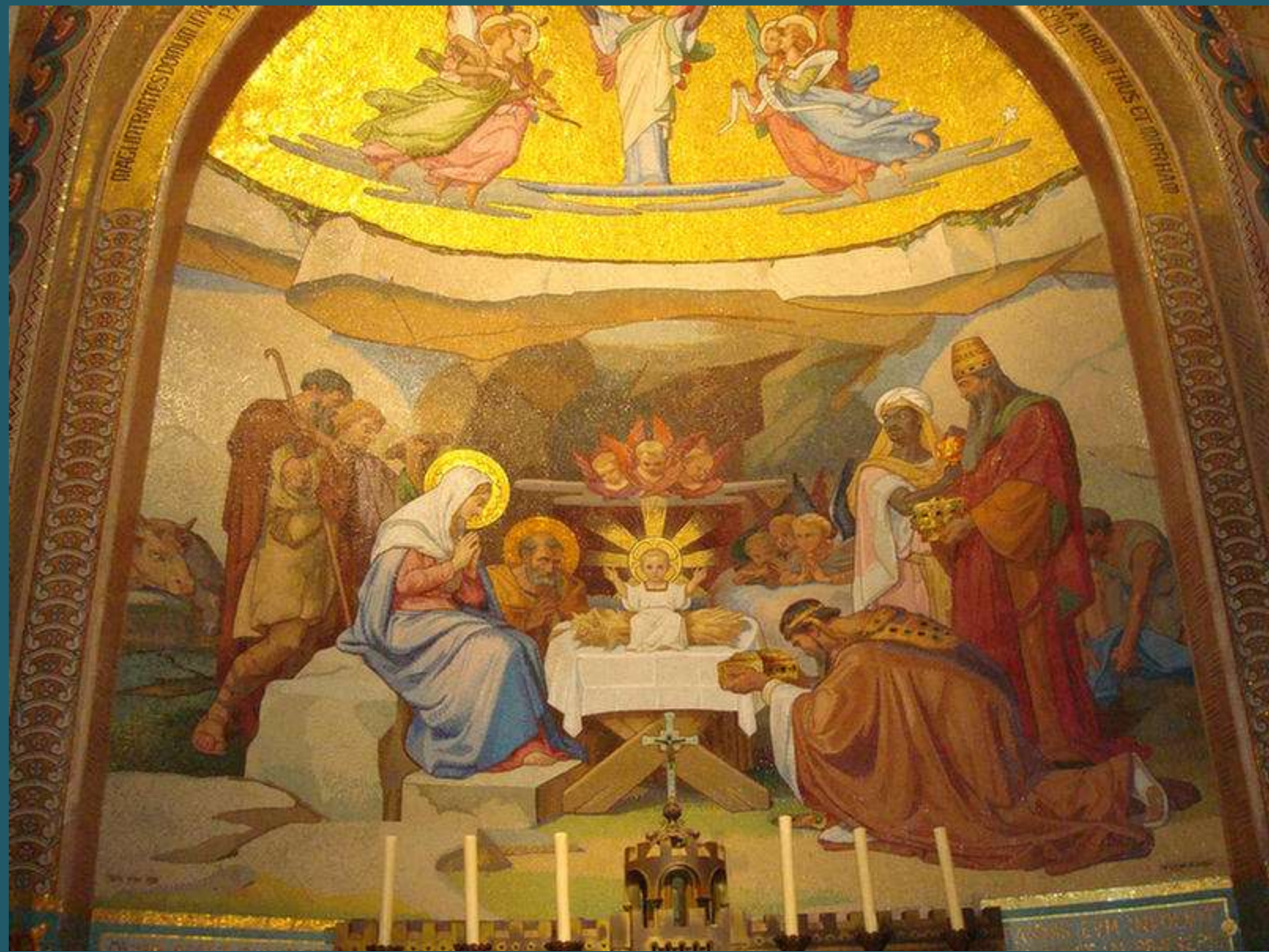







DILLE
AUVÉZ
AHEC
P
MELIEN
10. 43.
MAIS

SI VIS TRANSFER
REGENISTVM A ME

IN HANC VITAM
VIVENS SED ITA...











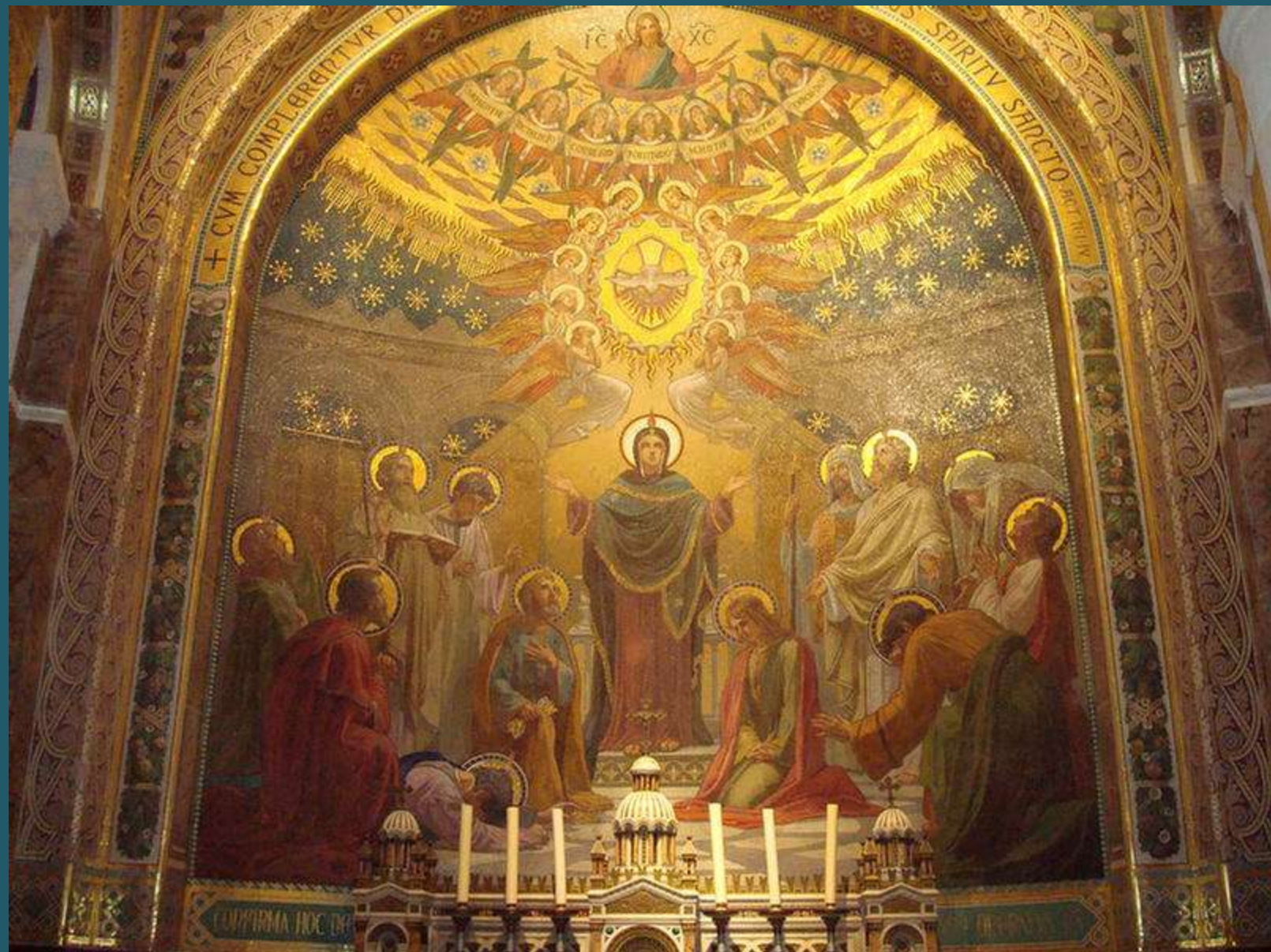











2009 Pilgrimage to Lourdes

The Sanctuary Grounds



St. Michael's Gate



St. Joseph's Gate



...e abbiamo ricevuto

Ik heb zoveel genade

CENTRE d'INFORMATION

i





































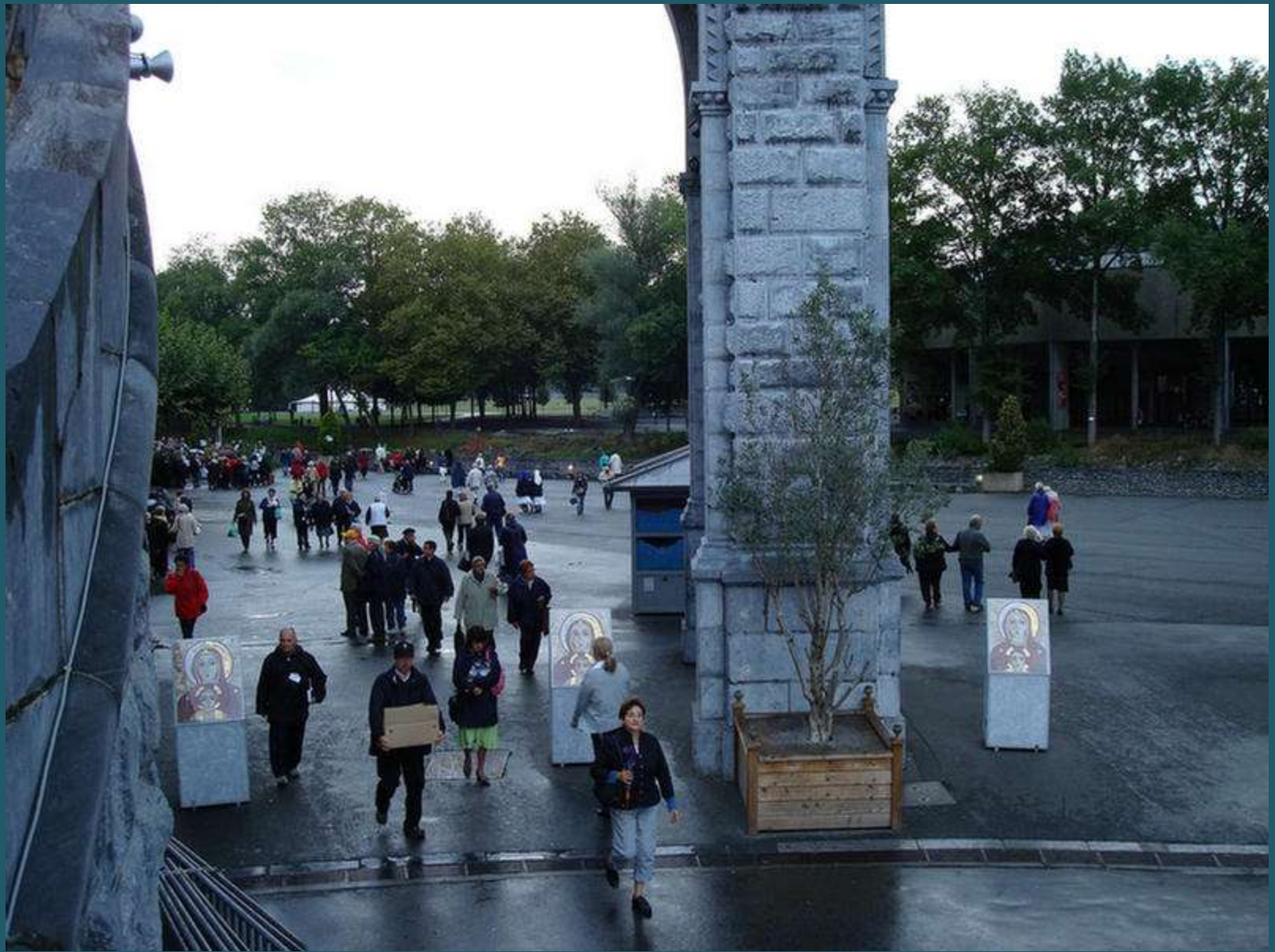



















211

Chapelle St-Michel









SANCTUARIES NOTRE-DAME DE LOURDES
PORTE SAINT-JOSEPH
Ouverte de 5 h à 24 h

-  Bienvenue
-  Welcome
-  Benvenuto
-  Bienvenido
-  Willkommen
-  Welkom

SANCTUARIES
NOTRE-DAME DE LOURDES
DOMAINE PRIVÉ
Plais de mai ou reproductions
pour autres usage que celui autorisé
contache le service communication
des Sanctuaires

Cet établissement est équipé d'un
système de vidéosurveillance
avec caméras orientées
Autorisation Préfecture n° A-112
du 07/07/2017 (pour 100 caméras)
N° de RGPD n° 17-00000-100
Pour toute demande de renseignements
s'adresser à la direction
des Services à la Ville de Lourdes

REGLEMENT INTERIEUR
Article 1 : OBJET
Article 2 : TERRAIN
Article 3 : HORAIRES D'OUVERTURE
Article 4 : ACCES
Article 5 : STATIONNEMENT
Article 6 : CIRCULATION
Article 7 : PROHIBITIONS
Article 8 : SÉCURITÉ
Article 9 : ÉCLAIRAGE
Article 10 : ÉQUIPEMENT
Article 11 : ÉQUIPEMENT
Article 12 : ÉQUIPEMENT
Article 13 : ÉQUIPEMENT
Article 14 : ÉQUIPEMENT
Article 15 : ÉQUIPEMENT
Article 16 : ÉQUIPEMENT
Article 17 : ÉQUIPEMENT
Article 18 : ÉQUIPEMENT
Article 19 : ÉQUIPEMENT
Article 20 : ÉQUIPEMENT
Article 21 : ÉQUIPEMENT
Article 22 : ÉQUIPEMENT
Article 23 : ÉQUIPEMENT
Article 24 : ÉQUIPEMENT
Article 25 : ÉQUIPEMENT
Article 26 : ÉQUIPEMENT
Article 27 : ÉQUIPEMENT
Article 28 : ÉQUIPEMENT
Article 29 : ÉQUIPEMENT
Article 30 : ÉQUIPEMENT
Article 31 : ÉQUIPEMENT
Article 32 : ÉQUIPEMENT
Article 33 : ÉQUIPEMENT
Article 34 : ÉQUIPEMENT
Article 35 : ÉQUIPEMENT
Article 36 : ÉQUIPEMENT
Article 37 : ÉQUIPEMENT
Article 38 : ÉQUIPEMENT
Article 39 : ÉQUIPEMENT
Article 40 : ÉQUIPEMENT
Article 41 : ÉQUIPEMENT
Article 42 : ÉQUIPEMENT
Article 43 : ÉQUIPEMENT
Article 44 : ÉQUIPEMENT
Article 45 : ÉQUIPEMENT
Article 46 : ÉQUIPEMENT
Article 47 : ÉQUIPEMENT
Article 48 : ÉQUIPEMENT
Article 49 : ÉQUIPEMENT
Article 50 : ÉQUIPEMENT
Article 51 : ÉQUIPEMENT
Article 52 : ÉQUIPEMENT
Article 53 : ÉQUIPEMENT
Article 54 : ÉQUIPEMENT
Article 55 : ÉQUIPEMENT
Article 56 : ÉQUIPEMENT
Article 57 : ÉQUIPEMENT
Article 58 : ÉQUIPEMENT
Article 59 : ÉQUIPEMENT
Article 60 : ÉQUIPEMENT
Article 61 : ÉQUIPEMENT
Article 62 : ÉQUIPEMENT
Article 63 : ÉQUIPEMENT
Article 64 : ÉQUIPEMENT
Article 65 : ÉQUIPEMENT
Article 66 : ÉQUIPEMENT
Article 67 : ÉQUIPEMENT
Article 68 : ÉQUIPEMENT
Article 69 : ÉQUIPEMENT
Article 70 : ÉQUIPEMENT
Article 71 : ÉQUIPEMENT
Article 72 : ÉQUIPEMENT
Article 73 : ÉQUIPEMENT
Article 74 : ÉQUIPEMENT
Article 75 : ÉQUIPEMENT
Article 76 : ÉQUIPEMENT
Article 77 : ÉQUIPEMENT
Article 78 : ÉQUIPEMENT
Article 79 : ÉQUIPEMENT
Article 80 : ÉQUIPEMENT
Article 81 : ÉQUIPEMENT
Article 82 : ÉQUIPEMENT
Article 83 : ÉQUIPEMENT
Article 84 : ÉQUIPEMENT
Article 85 : ÉQUIPEMENT
Article 86 : ÉQUIPEMENT
Article 87 : ÉQUIPEMENT
Article 88 : ÉQUIPEMENT
Article 89 : ÉQUIPEMENT
Article 90 : ÉQUIPEMENT
Article 91 : ÉQUIPEMENT
Article 92 : ÉQUIPEMENT
Article 93 : ÉQUIPEMENT
Article 94 : ÉQUIPEMENT
Article 95 : ÉQUIPEMENT
Article 96 : ÉQUIPEMENT
Article 97 : ÉQUIPEMENT
Article 98 : ÉQUIPEMENT
Article 99 : ÉQUIPEMENT
Article 100 : ÉQUIPEMENT

- 
- 
- 
- 
- 
- 
- 
- 



FORUM INFORMATION
Porte des LACETS ouverte 24 h/24

































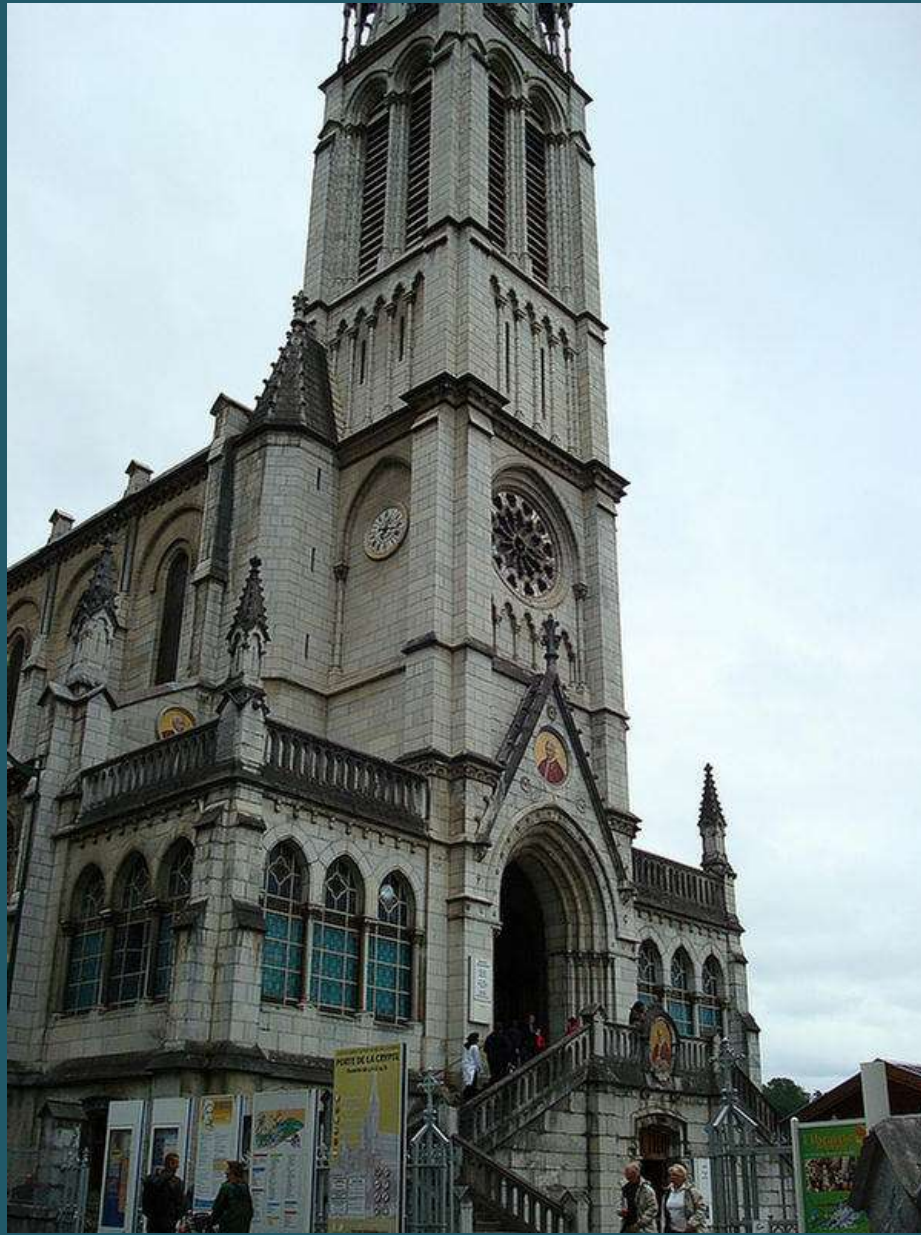















































J'ai reçu tant de grâces

Quante grazie abbiamo ricevuto

CENTRE d'INFORMATION

































20 BASILIQUE DE
L'IMMACULÉE CONCEPTION

Messes en Français
7h00 le dimanche
16h00 tous les jours

Messa in Italiano
Luglio - Agosto - Settembre
11,00 ogni giorno

Misas en Español
De Abril a Octubre
18,15 Sabados, Domingos y fiestas.





















DAS LICHT
IST ZEICHEN



DIESER KERZE
MEINES BETENS



DETT
PRLONGE



LUMIERE
MA PRIERE





PISCINES

Ouvert le matin

Aperto di mattina

Morning opening

Abierto por la mañana

Gröföuet am Vormittag

Open in de vormiddag

Ouvert l'après-midi

Aperto di pomeriggio

Afternoon opening

Abierto por la tarde

Gröföuet am Nachmittag

Open in de namiddag

de 9h à 11h

de 14h à 16h















291

**TENTE
de
L'ADORATION EUCHARISTIQUE**

MALADES
LATI
THE SICK.
ERMOS

























de processie van deze avond







L'INTER-RELIGIEUX

LA FOI

LE PAIX

L'UNITE DES CHRETIENS



Le califat,
une autorité
pour l'islam ?

Ali Mérad

AUX FONDEMENTS
DE LA
LIBERTÉ RELIGIEUSE

Comprendre
l'islam

Comprendre
le protestantisme

Comprendre
le catholicisme

Le christianisme
et l'islam dans le
monde ?



2009 Pilgrimage to Lourdes

The Sanctuary Grounds



St. Michael's Gate



St. Joseph's Gate







































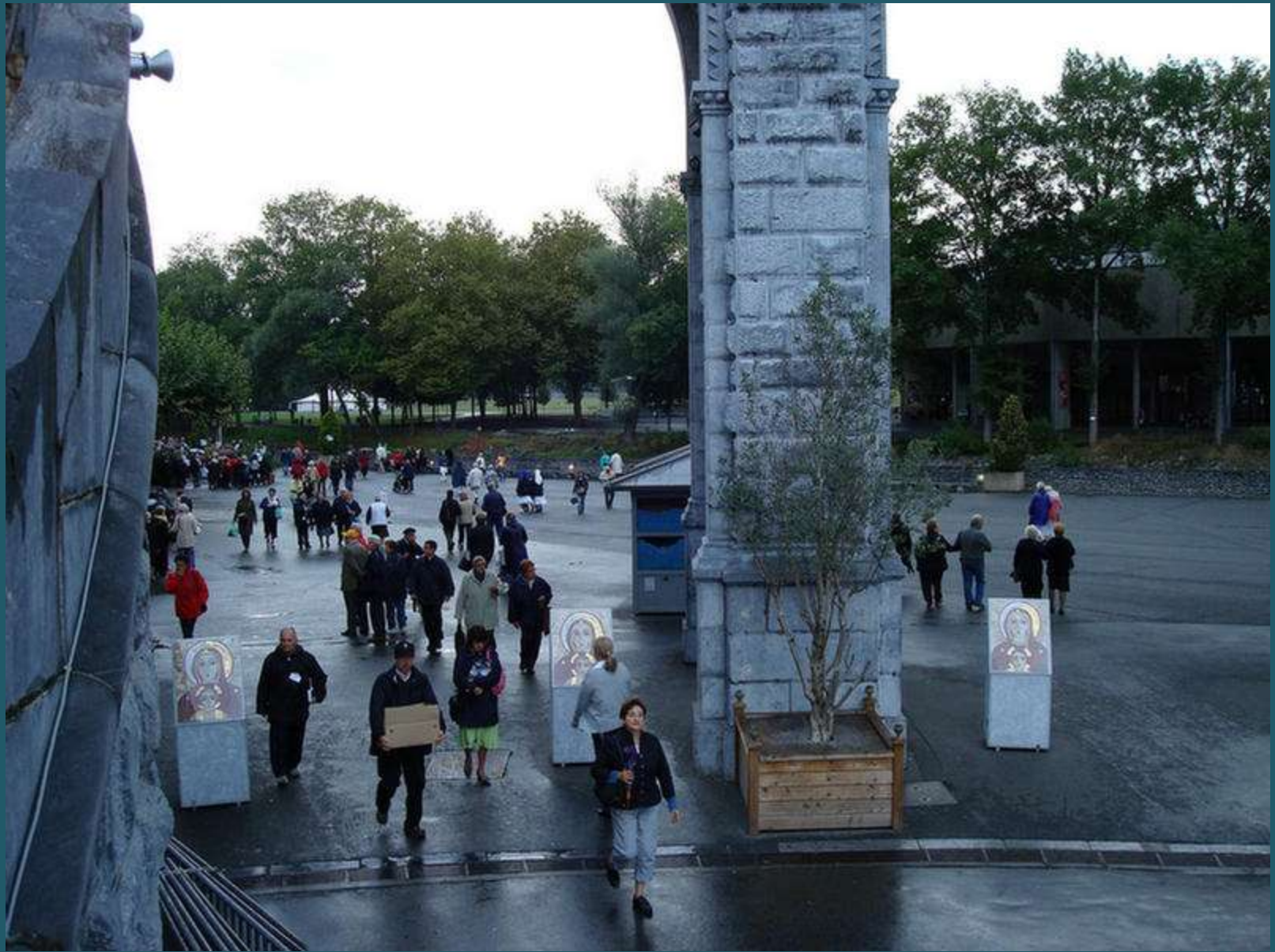



















211

Chapelle St-Michel









SANCTUARIES NOTRE-DAME DE LOURDES
PORTE SAINT-JOSEPH
Ouverte de 5 h à 24 h

-  Bienvenue
-  Welcome
-  Benvenuto
-  Bienvenido
-  Willkommen
-  Welkom

SANCTUARIES
NOTRE-DAME DE LOURDES
DOMAINE PRIVÉ
Plais de vues ou reproductions
pour autres usages que ceux de famille
contacter le service communication
des Sanctuaires

Cet établissement est équipé d'un
système de vidéosurveillance
avec caméras orientées
Automatisé - Protection n° 4 122
du 17/07/2012 (article 100 du Décret
n° 4610 du 17 Octobre 1961)
Pour toute demande de renseignements
s'adresser à la direction

REGLEMENT INTERIEUR
Article 1
Article 2
Article 3
Article 4
Article 5
Article 6
Article 7
Article 8
Article 9
Article 10
Article 11
Article 12
Article 13
Article 14
Article 15
Article 16
Article 17
Article 18
Article 19
Article 20
Article 21
Article 22
Article 23
Article 24
Article 25
Article 26
Article 27
Article 28
Article 29
Article 30
Article 31
Article 32
Article 33
Article 34
Article 35
Article 36
Article 37
Article 38
Article 39
Article 40
Article 41
Article 42
Article 43
Article 44
Article 45
Article 46
Article 47
Article 48
Article 49
Article 50
Article 51
Article 52
Article 53
Article 54
Article 55
Article 56
Article 57
Article 58
Article 59
Article 60
Article 61
Article 62
Article 63
Article 64
Article 65
Article 66
Article 67
Article 68
Article 69
Article 70
Article 71
Article 72
Article 73
Article 74
Article 75
Article 76
Article 77
Article 78
Article 79
Article 80
Article 81
Article 82
Article 83
Article 84
Article 85
Article 86
Article 87
Article 88
Article 89
Article 90
Article 91
Article 92
Article 93
Article 94
Article 95
Article 96
Article 97
Article 98
Article 99
Article 100

- 
- 
- 
- 
- 
- 
- 
- 



FORUM INFORMATION
Porte des LACETS ouverte 24 h/24









PROPRETS PAS DE VOUS RENDRE HEUREUSE DANS CE MONDE MAIS DANS L'AUTRE









































































































20 BASILIQUE DE
L'IMMACULÉE CONCEPTION

Messes en Français
7h00 le dimanche
16h00 tous les jours

Messa in Italiano
Luglio - Agosto - Settembre
11,00 ogni giorno

Misas en Español
De Abril a Octubre
18,15 Sabados, Domingos y fiestas.



















DAS LICHT
IST ZEICHEN



DIESER KERZE
MEINES BETENS



DETT
PRLONGE



LUMIERE
MA PRIERE





PISCINES

Ouvert le matin

Aperto di mattina

Morning opening

Abierto por la mañana

Gröppet am Vormittag

Open in de voormiddag

Ouvert l'après-midi

Aperto di pomeriggio

Afternoon opening

Abierto por la tarde

Gröppet am Nachmittag

Open in de namiddag

de 9h à 11h

de 14h à 16h















291

**TENTE
de
L'ADORATION EUCHARISTIQUE**

MALADES
LATI
THE SICK.
ERMOS

























de processie van deze avond







L'INTER-RELIGIEUX

LA FOI

LE PAIX

L'UNITE DES CHRETIENS



2009 Pilgrimage to Lourdes

The Sanctuary by Night





















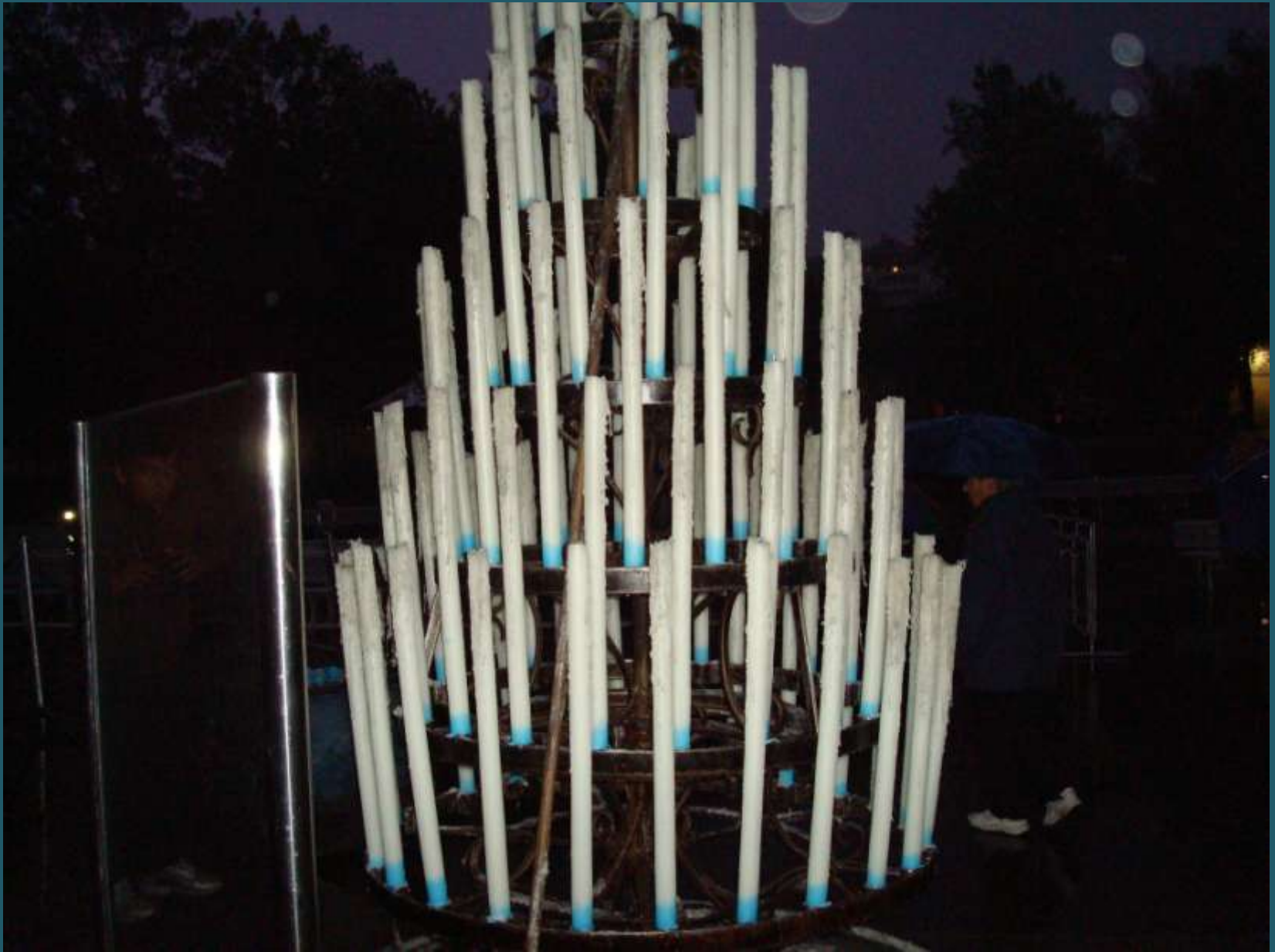

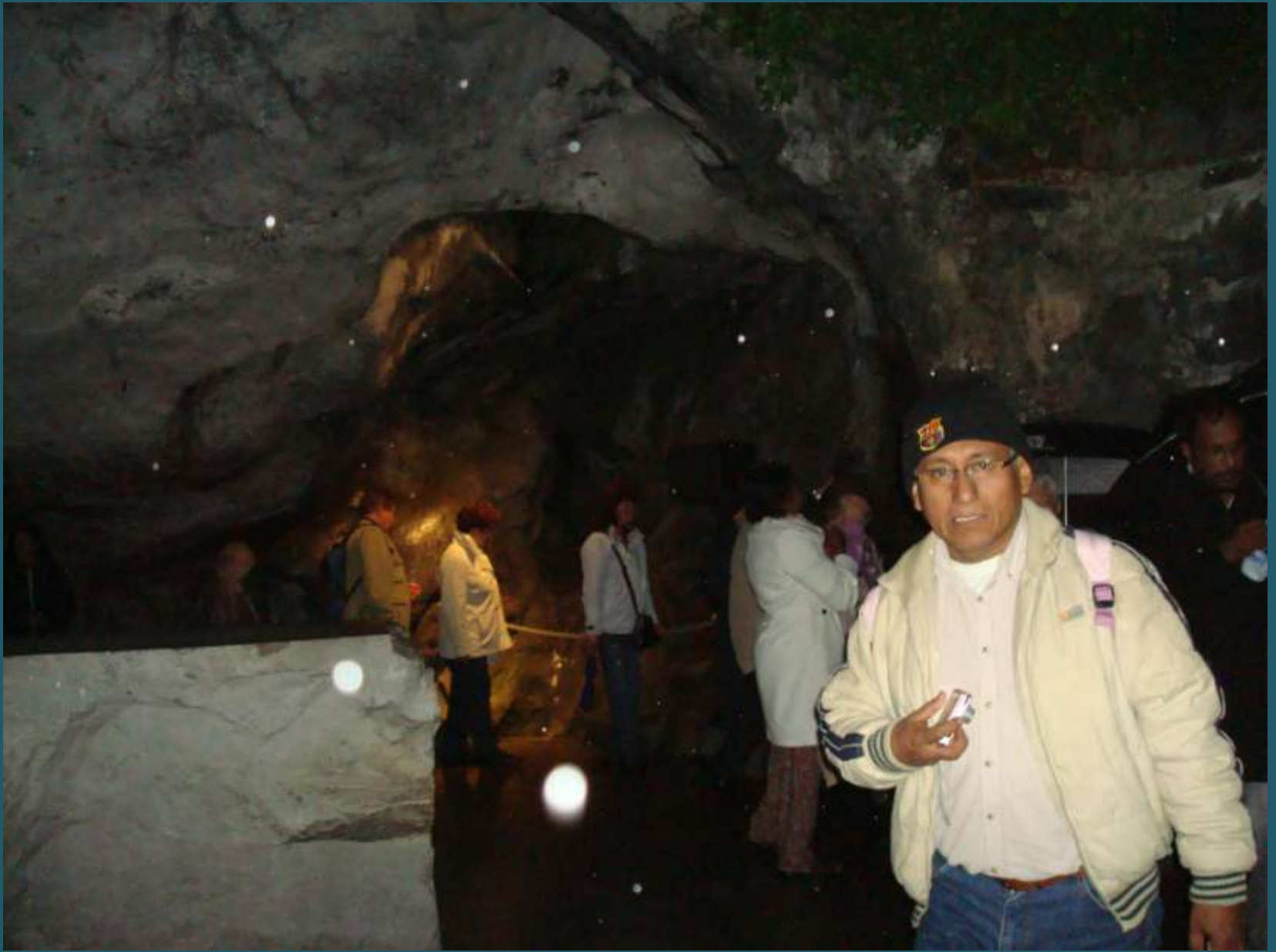







2009 Pilgrimage to Lourdes

SSPX Chapel







A photograph of a stone wall with a plaque and a red heart sticker. The wall is made of light-colored, textured stone. To the right, a green door is partially visible. The background shows a white building and some greenery.

MAISON
DES CŒURS DE
JESUS ET DE MARIE
Entrée de la Chapelle



PORTE

-Fraternité Sacerdotale Saint Pie X-

Septembre

		Laudes Chapelle des Coeurs de Jesus et Marie L'Arche de Pie C.P. 60200 85 300 51 70 00	Pier Chapelle Saint-Martin L'Arche de Pie C.P. 60200 85 300 51 70 00
Dimanche 11	14 ^{ème} après la Pentecôte 1 ^{ère} classe, Missa	11 h 30 Confession 18 h 00 Messe chantée	11 h 00 Messe Chantée 18 h 00 Ténors
Lundi 14	Exaltation de la Sainte Croix 2 ^{ème} classe, Missa	11 h 00 Messe	18 h 00 chapelain
Mardi 15	Notre-Dame des sept Douleurs 2 ^{ème} classe, Missa	11 h 00 Messe	18 h 00 chapelain
Mercredi 16	St Cyprien et St Cyprien 1 ^{ère} classe, Missa	11 h 00 Messe	18 h 00 chapelain 19 h 30 Messe
Jeudi 17	De la Fête 1 ^{ère} classe, Missa	11 h 00 Messe	18 h 00 chapelain
Vendredi 18	Saint-Augustin de Carthage 1 ^{ère} classe, Missa		18 h 00 chapelain 19 h 30 Messe
Samedi 19	St Basile et ses compagnons 1 ^{ère} classe, Missa	10 h 30 chapelain 11 h 00 Messe	18 h 00 chapelain
Dimanche 20	24 ^{ème} après la Pentecôte 1 ^{ère} classe, Missa	11 h 30 Confession 18 h 00 Messe chantée	11 h 00 Messe Chantée



Footpath to Chapel



Footpath to Chapel



Footpath to Chapel

2009 Pilgrimage to Lourdes

Stations of the Cross



















Stations of the Cross
Station 1: Jesus is condemned to death
Station 2: Jesus carries his cross
Station 3: Jesus falls under the weight of the cross
Station 4: Jesus is helped by Simon of Cyrene
Station 5: Jesus is nailed to the cross
Station 6: Jesus dies on the cross
Station 7: Jesus' body is taken down from the cross
Station 8: Jesus' body is laid in the tomb
Station 9: The women at the tomb
Station 10: The women go to buy spices
Station 11: The women find the tomb empty
Station 12: The women flee in terror
Station 13: The women return to the tomb
Station 14: The women are told to go and tell the disciples
Station 15: The women go and tell the disciples



































XI Jésus meurt sur la croix XII
Gesù muore in croce
Jesus dies on the cross
Jesus muere en la cruz
Jesus stirbt am Kreuz
Jezus sterft aan het kruis

















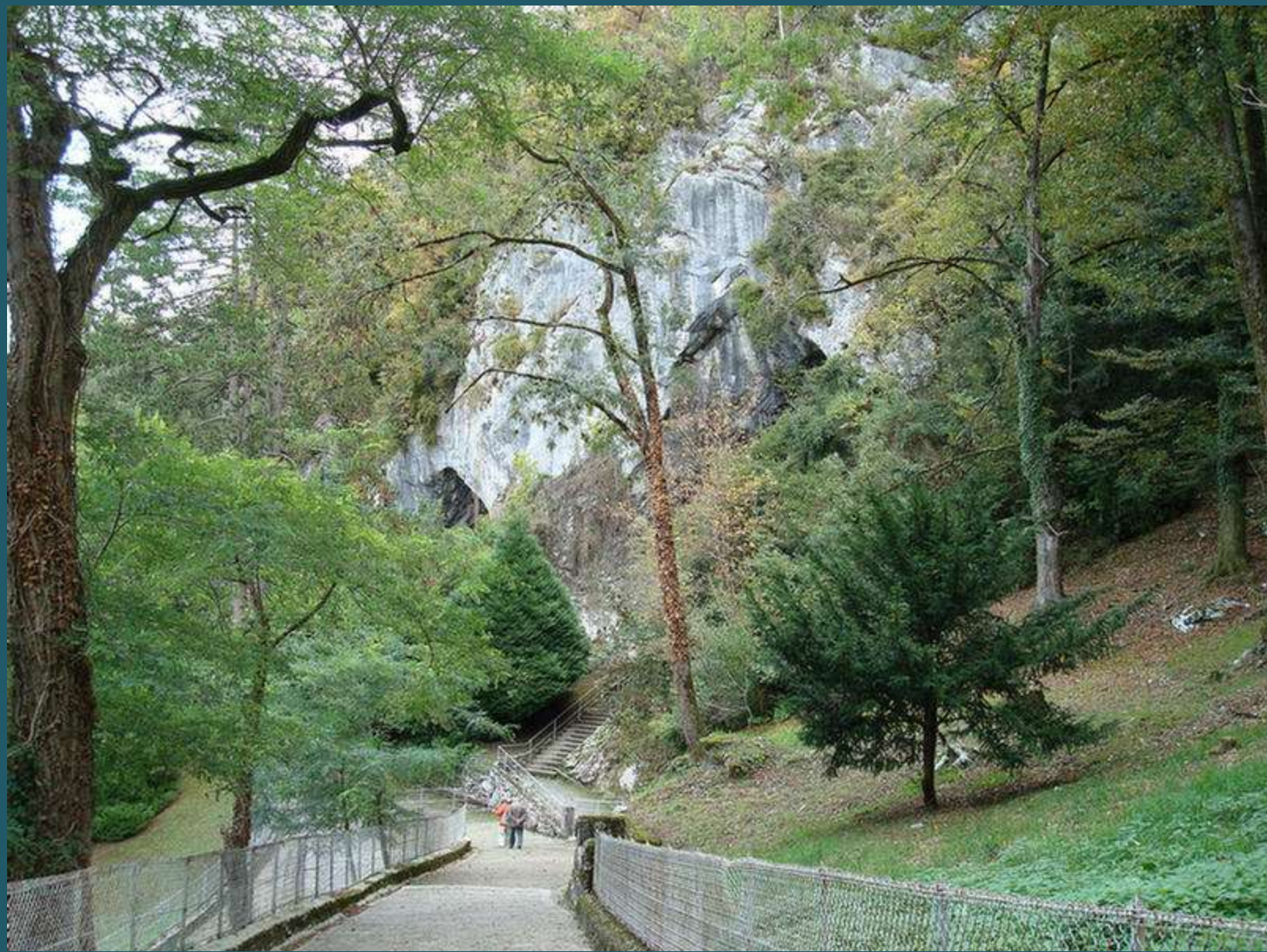







2009 Pilgrimage to Lourdes

Street Scenes

SAINTE THÉRÈSE



LOURDES

1,50 €

OR

18 CARATS

GOLD



MEN SPREEKT VLAAMS
WIR SPRECHEN DEUTSCH
SI PARLA ITALIANO
HABLA ESPAÑOL
ST ANDRÉ

**DEUTSCHER
LADEN**









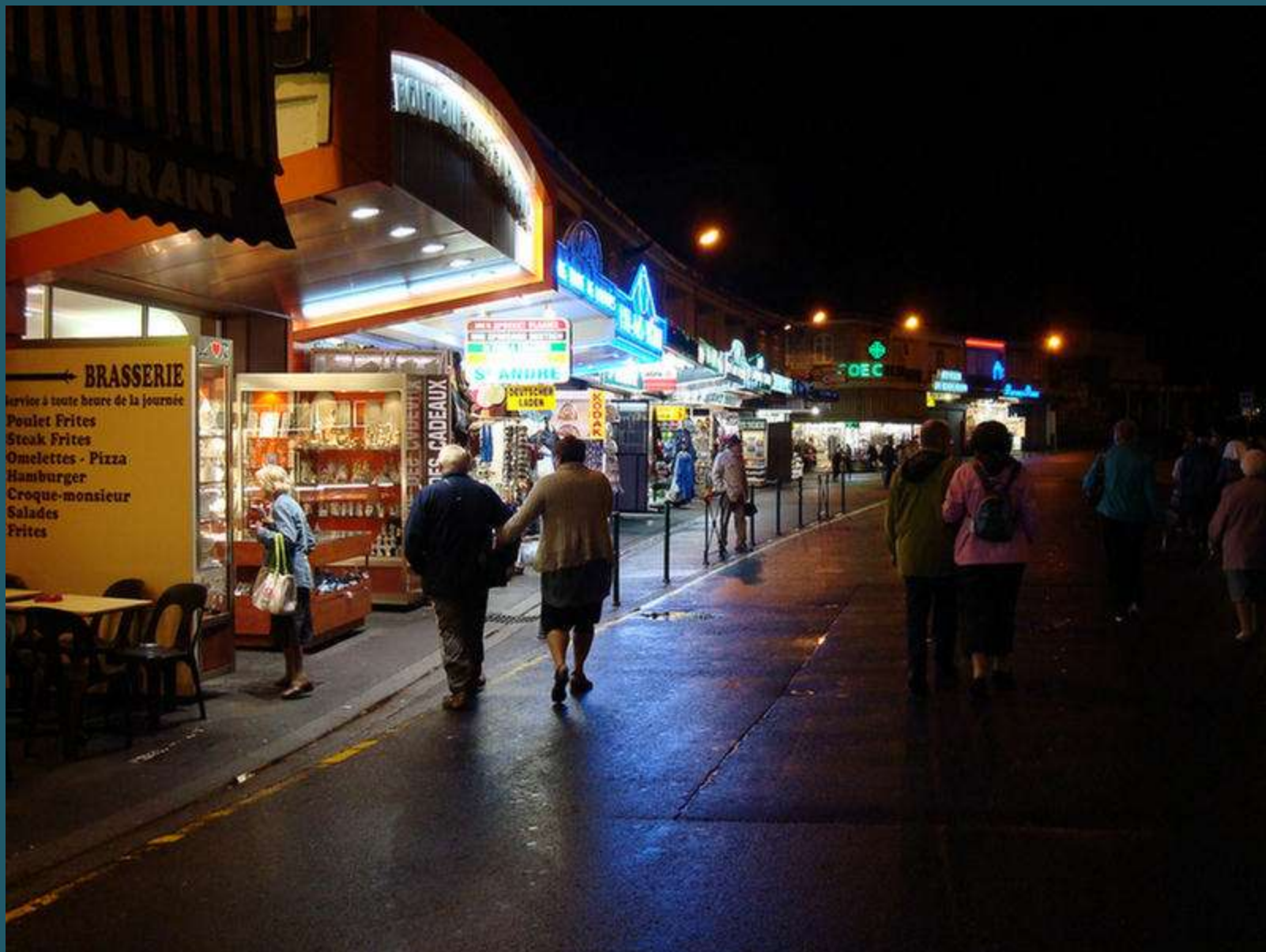







S. PATRICK

Sacré Coeur de Jésus

ST LAURENCE O'TOOLE

Little Flower

SWAROVSKI

À LA VIERGE IMMACULÉE

SAINTE THERÈSE

SAINTE THÉRÈSE



















Mercurie HOTEL

ARRIVANDO

ANGE

SI PASCAL

CONFISERIE DE LA GROTTTE

BROUWERSHUIS

Brasserie Café Jeanne d'Arc Snack

VERSCHILLENDE BELGISCHE BIEREN



C HOTEL

STELLA ARTOIS
Leffe
Guinness

fé Jeanne d'Arc Snack

RSCHILLENDE BELGISCHE BIEREN

GLACES - TEA ROOM - CREPES Leffe

HOTEL

HOTEL D'ESPAGNE



























LA ONE SOLPIS

UNIVERSITÀ DI
SALIZADA

P







































St HUGUES et BENEDECITE

M. et Mme Duchesne



Restaurant



Res

RES

La

stade

La

























